



**REPÚBLICA FEDERATIVA DO BRASIL**  
**MINISTÉRIO DA ECONOMIA**  
**INSTITUTO NACIONAL DA PROPRIEDADE INDUSTRIAL**  
DIRETORIA DE MARCAS, DESENHOS INDUSTRIAIS E INDICAÇÕES GEOGRÁFICAS

**CERTIFICADO DE REGISTRO DE DESENHO INDUSTRIAL**  
**BR 302021001939-6**

O INSTITUTO NACIONAL DA PROPRIEDADE INDUSTRIAL concede, automaticamente, sem exame de mérito, o presente CERTIFICADO DE REGISTRO, que outorga ao seu titular propriedade do desenho industrial discriminado neste título, em todo o território nacional, garantindo os direitos dele decorrentes, previstos na legislação em vigor.

A proteção conferida pelo registro de desenho industrial, em conformidade com o que estabelece o art. 95 da Lei 9.279/96, é definida exclusivamente a partir da configuração da forma plástica ornamental do objeto ou do conjunto ornamental de linhas e cores requeridos.

**(21) Número do Depósito:** BR 302021001939-6

**(22) Data do Depósito:** 30/04/2021

**(45) Data de Concessão:** 15/06/2021

**(52) Classificação Internacional de Desenhos Industriais:** 14-01.

**(30) Prioridade Unionista:**

**(54) Título:** CONFIGURAÇÃO APLICADA A/EM CORNETA ACÚSTICA

**(73) Titular:** JONES SOUSA LIMA - ME, Microempresa assim definida em lei. Endereço: RUA CACILDA BECKER, Nº 436 - JOÃO XXIII, FORTALEZA, CE, BRASIL(BR), 60525-570, Brasileira

**(72) Autor:** JONES SOUSA LIMA.

**Prazo de Validade:** 10(dez) anos contados a partir de 30/04/2021, mediante o recolhimento da taxa quinquenal de manutenção (Artigos 119 e 120 da LPI) e observadas as demais condições legais.

**Registro Concedido em:** 15/06/2021

**Expedido em:** 15 de Junho de 2021

Assinado digitalmente por:  
**André Luis Balloussier Ancora da Luz**  
Diretor

## RELATÓRIO DESCRITIVO

### Configuração Aplicada em Corneta Acústica

O presente relatório descritivo faz referência aos desenhos anexos, assim indicados:

Figura 1.1 – Perspectiva frontal

Figura 1.2 – Perspectiva posterior

Figura 1.3 – Vista frontal

Figura 1.4 – Vista posterior

Figura 1.5 – Vista lateral esquerda

Figura 1.6 – Vista lateral direita

Figura 1.7 – Vista superior

Figura 1.8 – Vista inferior

## REIVINDICAÇÃO

### Configuração Aplicada em Corneta Acústica

Reivindica-se o registro do desenho industrial conforme representado no conjunto de figuras e apresentado no relatório descritivo, ambos em anexo.



Figura 1.1



Figura 1.2

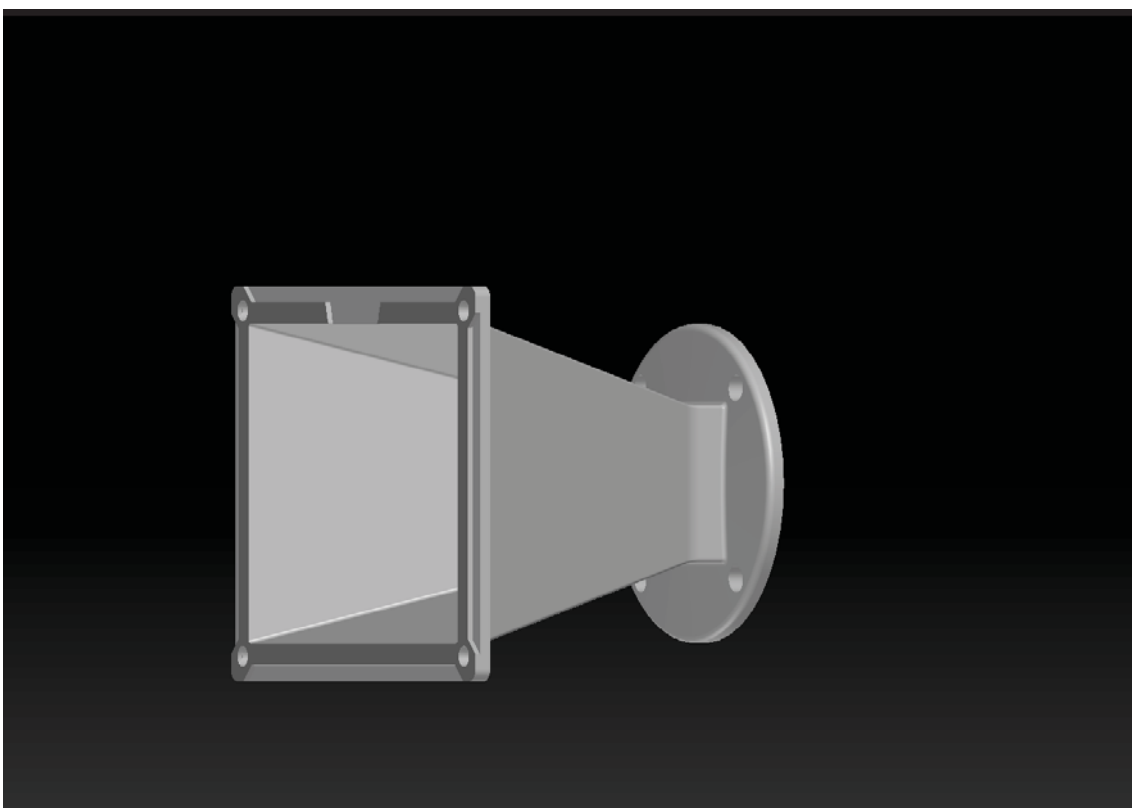

Figura 1.3

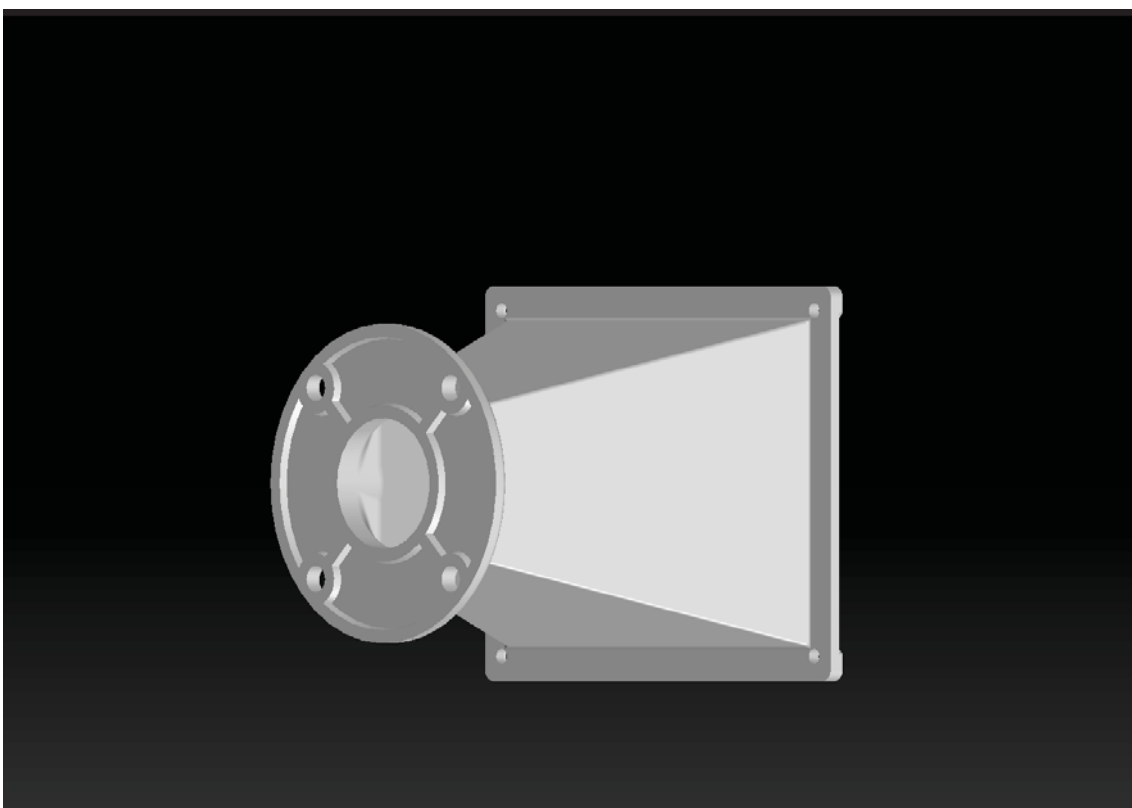

Figura 1.4

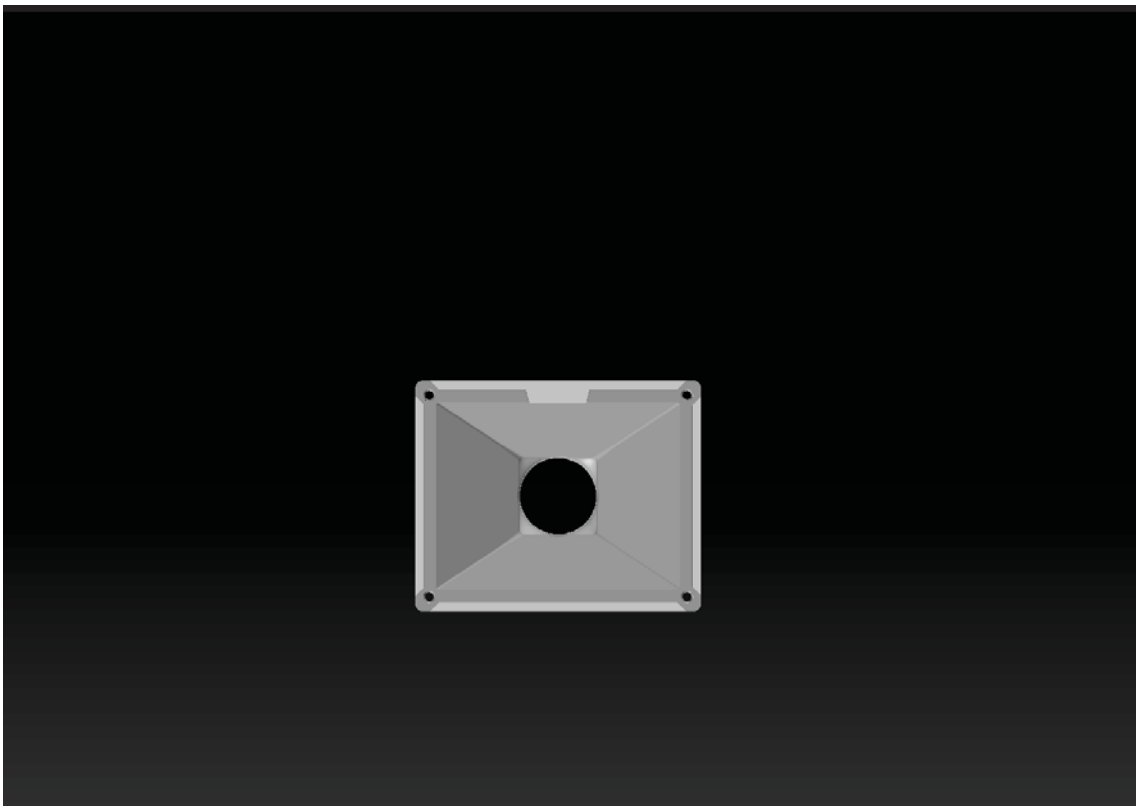

Figura 1.5

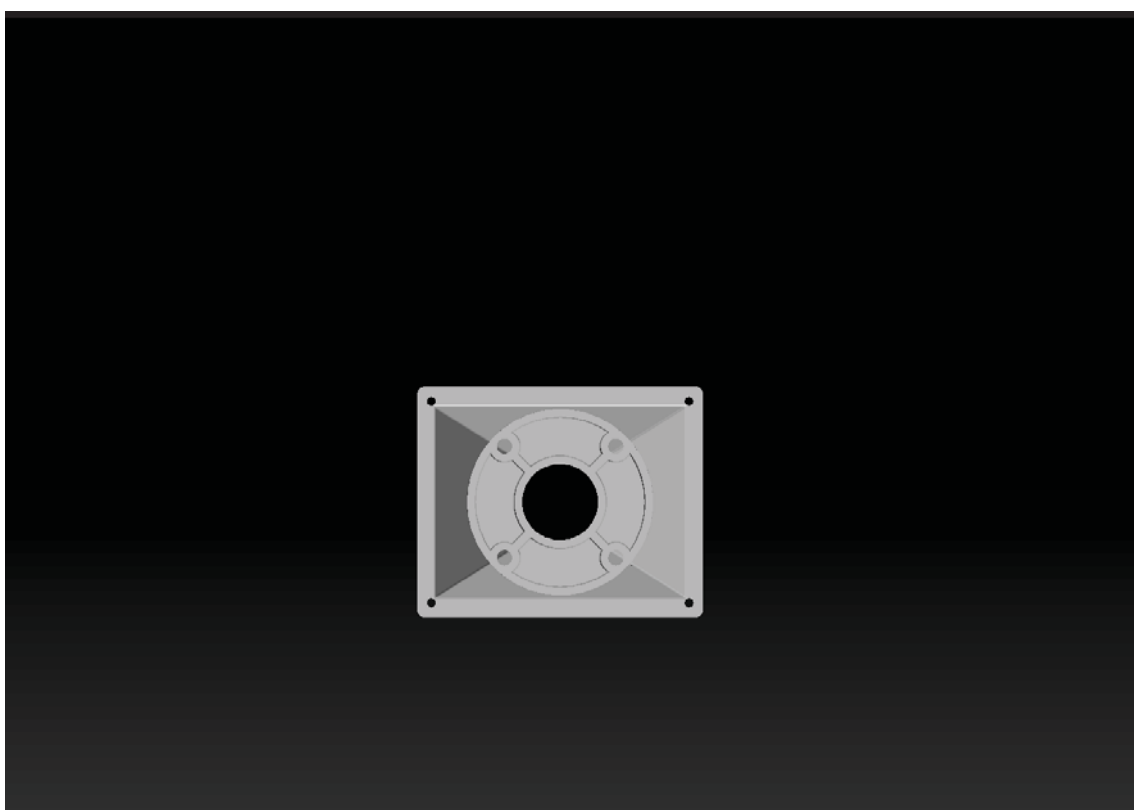

Figura 1.6

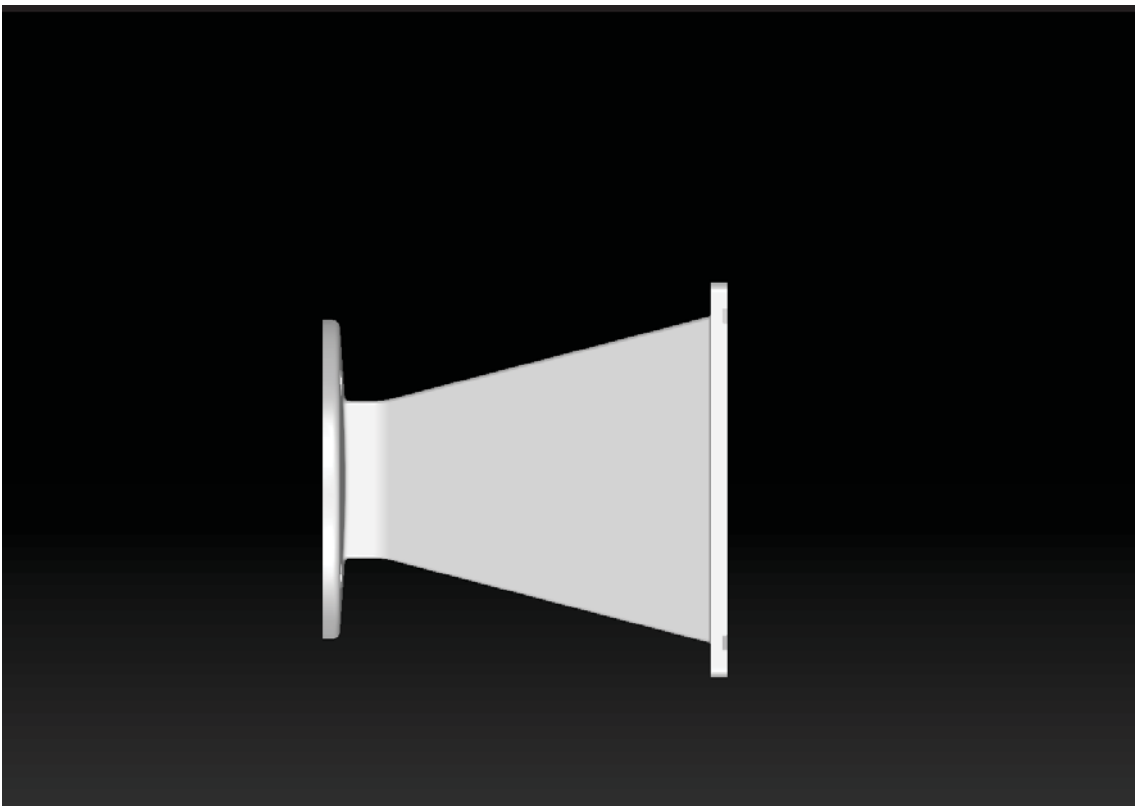

Figura 1.7

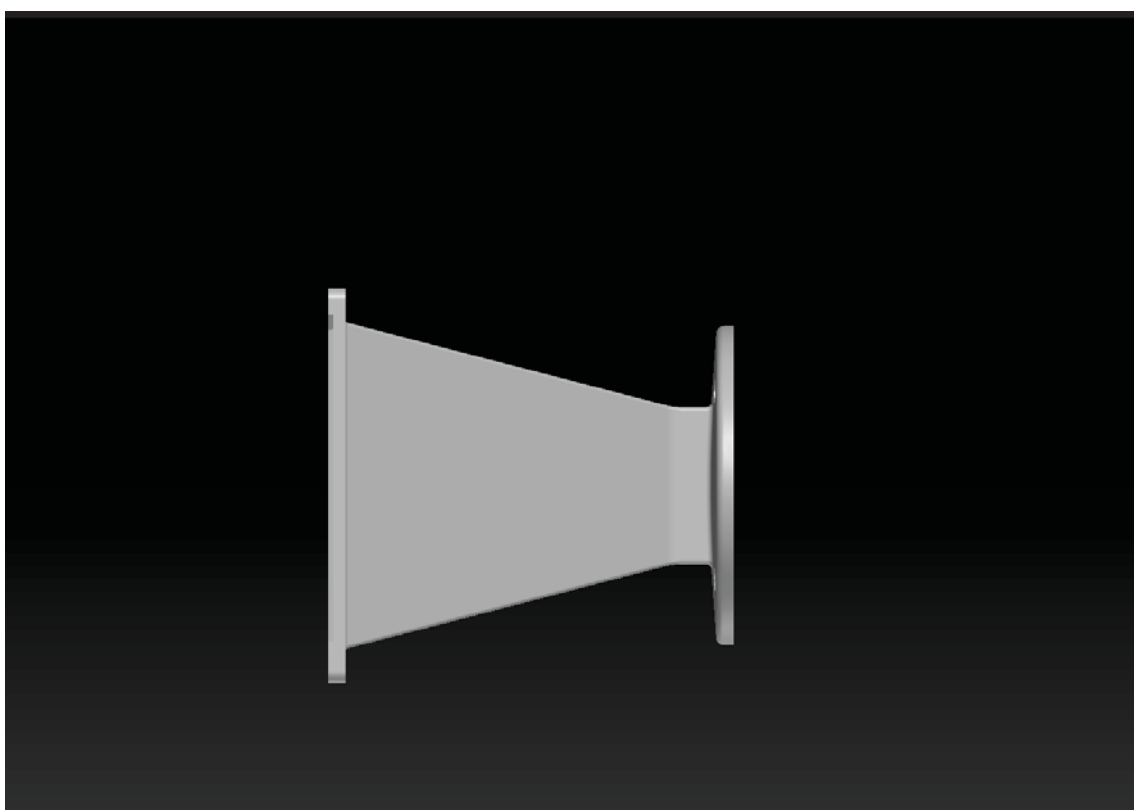
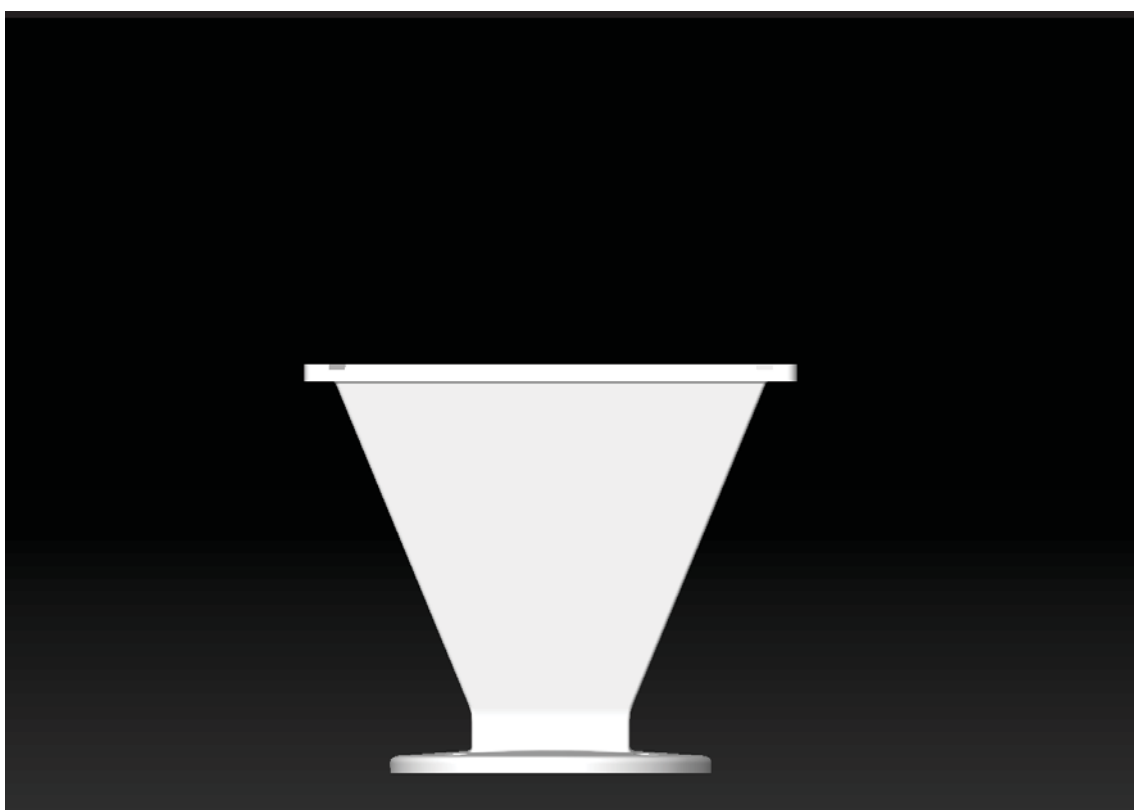

Figura 1.8